

# 修正基隆(含臺北)港、臺中港、高雄(含安平)港、花蓮港、麥寮港、布袋港、蘇澳港及和平港航道圖

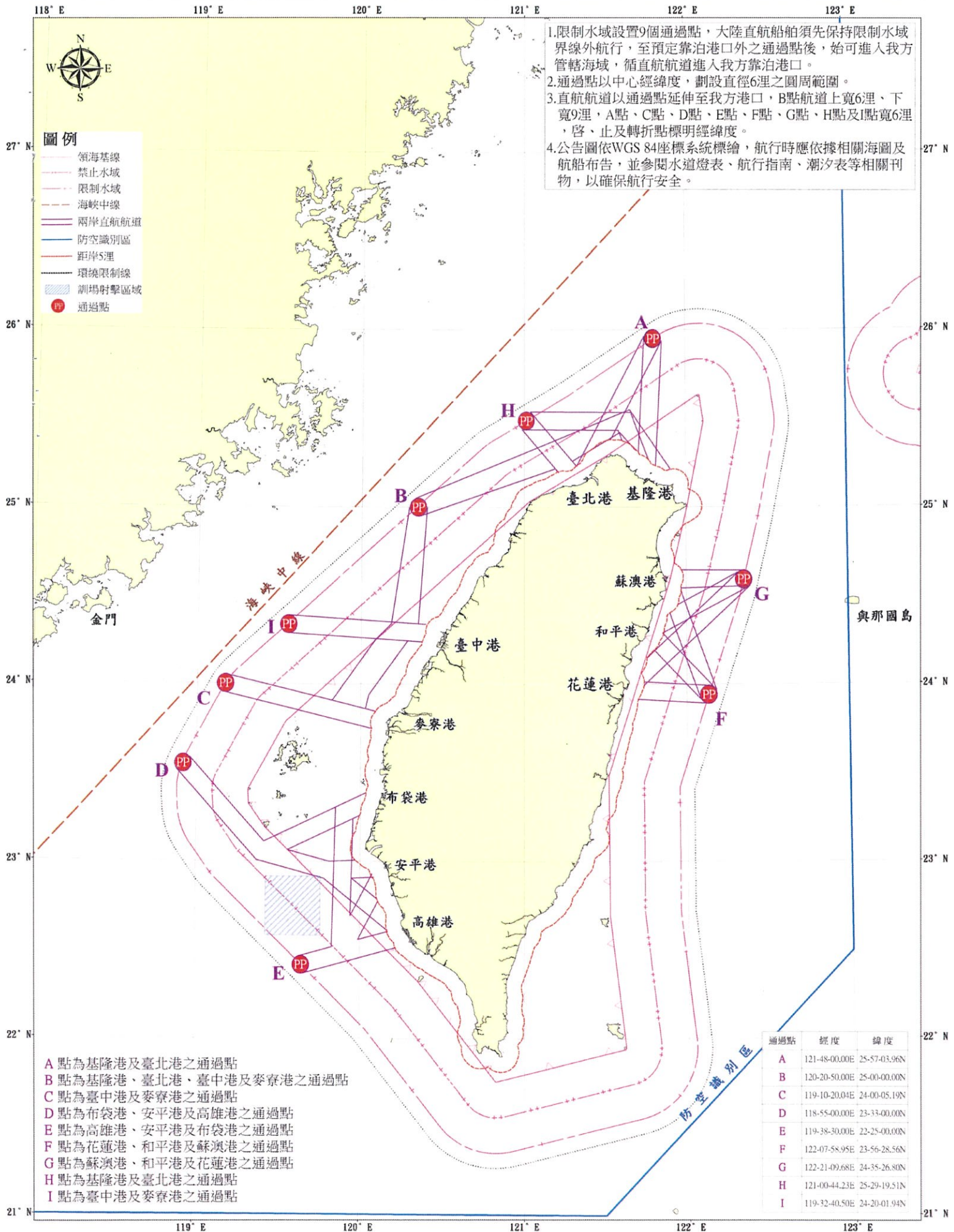

# A 通過點航道示意圖

通過點	點號	經度	緯度
A	A1	121-44-42.83E	25-57-52.62N
	A2	121-51-17.13E	25-56-15.22N
	A3	121-42-28.03E	25-18-37.50N
	A4	121-48-49.49E	25-13-54.08N
	A5	121-19-31.30E	25-14-00.12N
	A6	121-32-06.04E	25-22-57.29N

- 圖例**
- 領海基線
  - 禁止水域
  - 限制水域
  - 海峽中線
  - 兩岸直航航道
  - 防空識別區
  - 距岸5哩
  - 環繞限制線
  - 訓練場射擊區域
  - 沈船

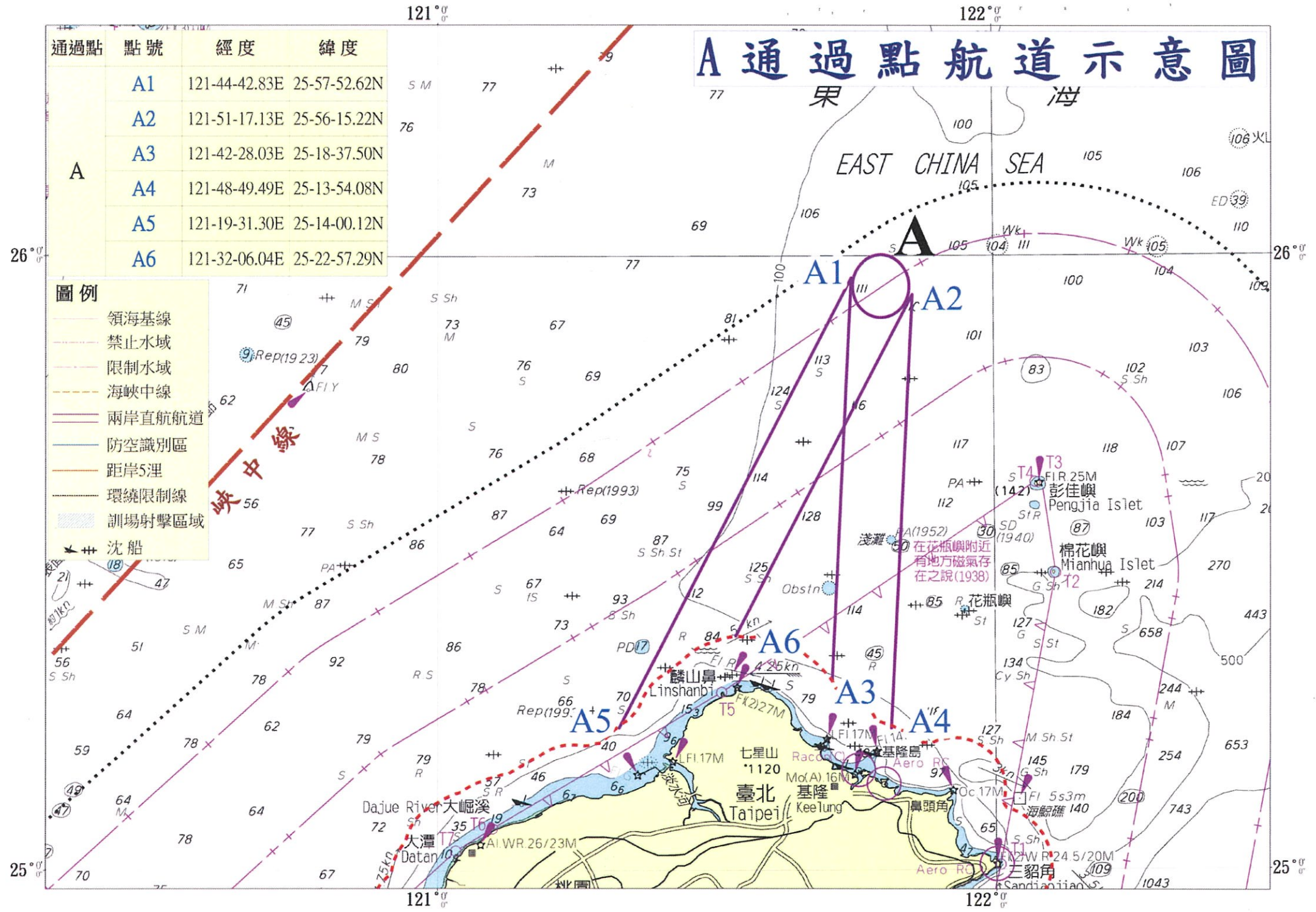

119° 0'

120° 0'

121° 0'

# B 通過點航道示意圖

通過點	點號	經度	緯度
B1	120-19-48.46E	25-03-01.19N	
B2	120-21-46.51E	24-57-05.71N	
B3	120-24-09.17E	24-59-57.12N	
B4	120-17-29.37E	24-59-57.76N	
B5	121-39-12.17E	25-33-03.73N	
B6	121-35-34.58E	25-25-21.16N	
B7	121-41-22.32E	25-19-17.22N	
B8	121-54-18.00E	25-13-00.00N	
B9	121-17-52.82E	25-15-38.33N	
B10	121-11-31.97E	25-13-04.71N	
B11	121-12-46.86E	25-11-48.95N	
B12	121-19-27.09E	25-13-58.09N	
B13	120-23-40.81E	24-20-21.22N	
B14	120-20-57.39E	24-20-30.63N	
B15	120-11-06.75E	24-20-30.63N	
B16	120-22-25.16E	24-14-24.21N	
B17	120-17-04.33E	24-14-42.21N	
B18	120-05-28.25E	24-15-20.04N	
B19	120-11-17.31E	24-07-15.62N	
B20	120-02-52.60E	23-56-24.08N	
B21	119-51-18.69E	23-57-01.50N	
B22	120-01-51.19E	23-52-20.94N	
B23	119-49-22.02E	23-54-30.14N	
B24	120-01-40.93E	23-51-40.59N	

- 圖例
- 領海基線
  - 禁止水域
  - 限制水域
  - 海峽中線
  - 兩岸直航航道
  - 防空識別區
  - 距岸5浬
  - 環繞限制線
  - 訓場射擊區域
  - 沈船

25° 0'

B

25° 0'

24° 0'

24° 0'

120° 0'

121° 0'

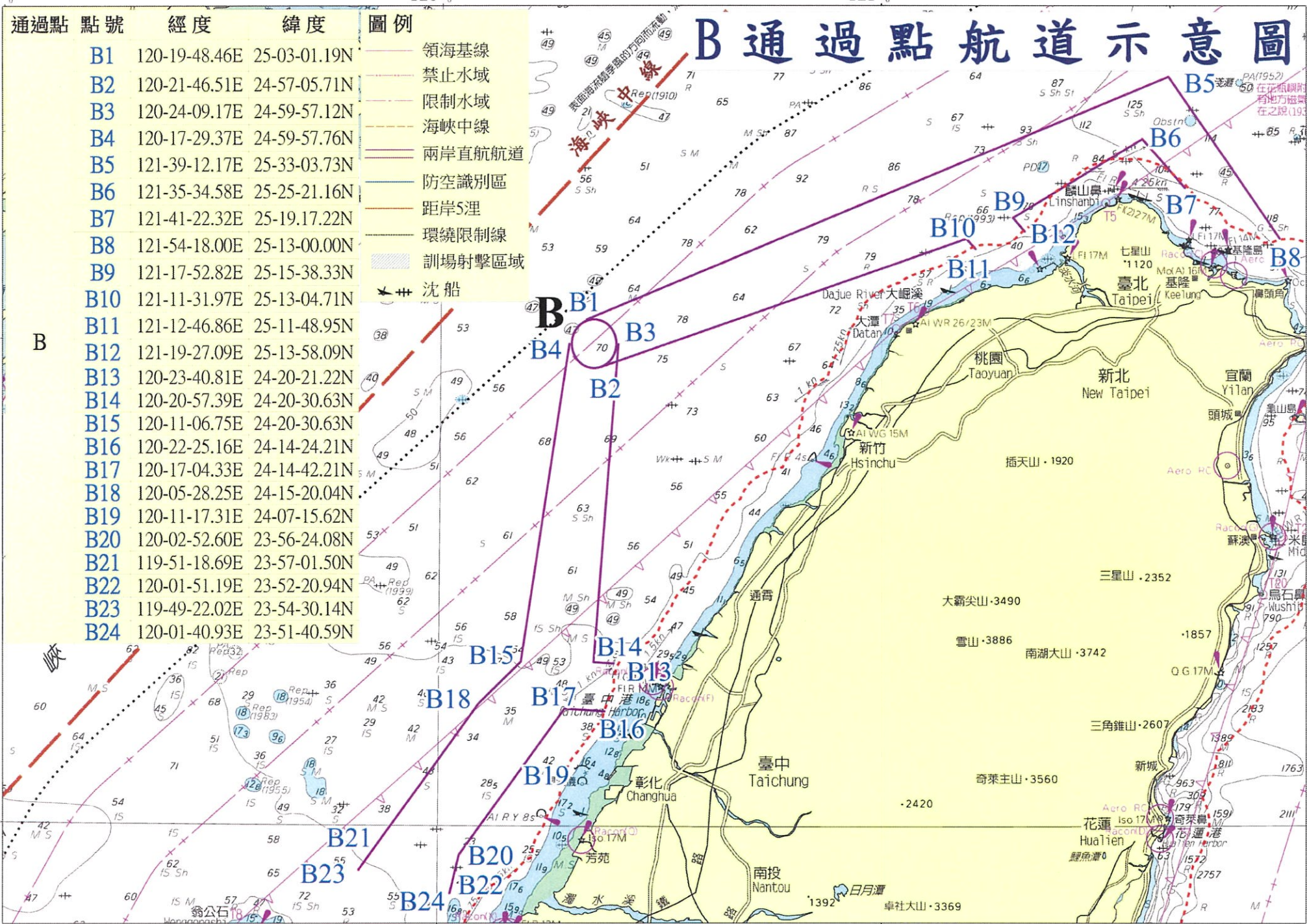

# C 通過點航道示意圖

通過點	點號	經度	緯度
C	C1	119-10-22.27E	24-03-10.36N
	C2	119-10-17.80E	23-57-00.02N
	C3	120-05-28.49E	23-50-49.75N
	C4	120-04-06.32E	23-44-56.38N

- 圖例**
- 領海基線
  - 禁止水域
  - 限制水域
  - 海峽中線
  - 兩岸直航航道
  - 防空識別區
  - 距岸5哩
  - 環繞限制線
  - 訓練場射擊區域
  - 沈船

注意  
金門島及小金門島(烈嶼)沿岸設有軌啓條，航行時須注意。

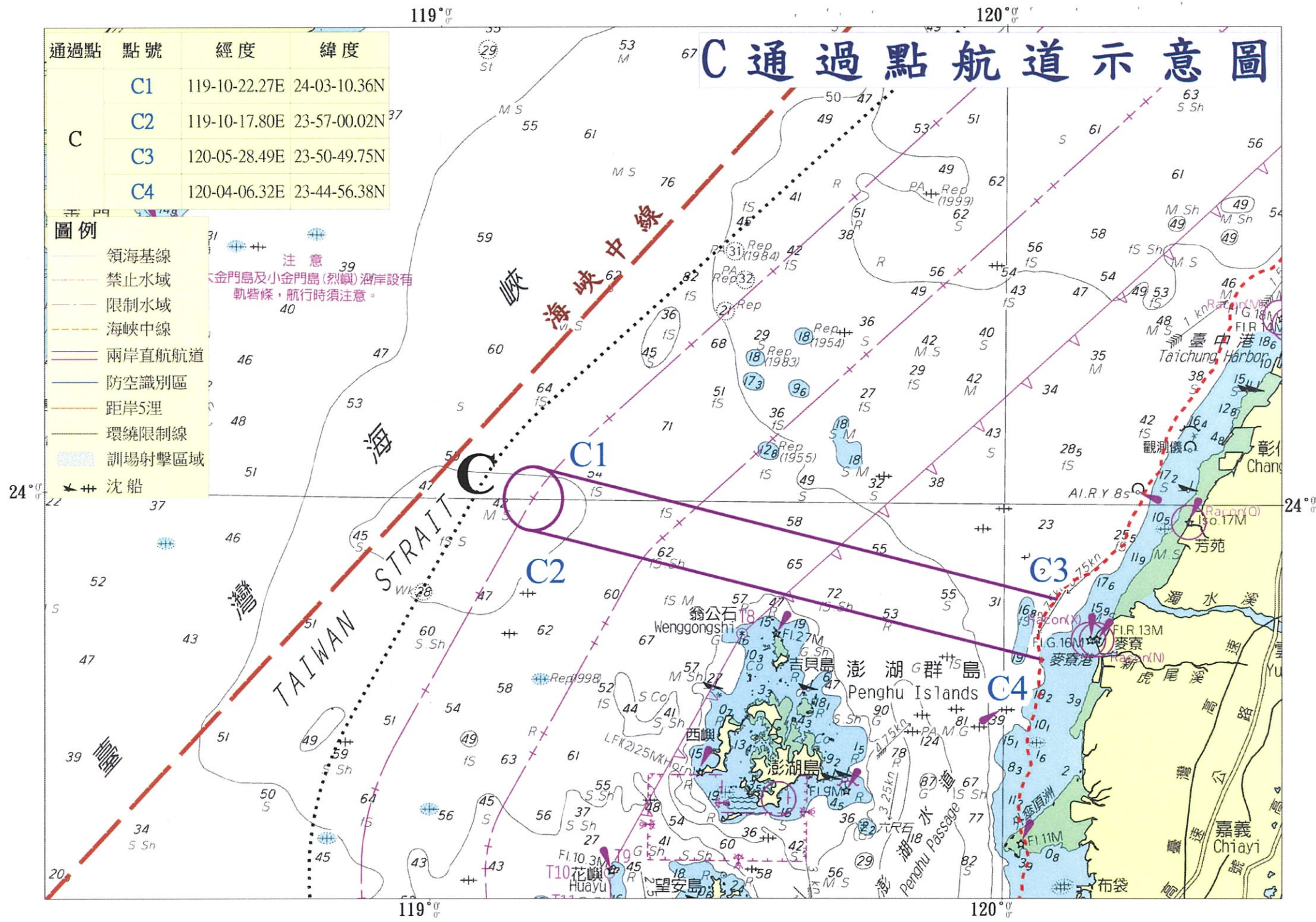

119°E

120°E

# D 通過點航道示意圖

通過點	點號	經度	緯度
D1		118-57-25.86E	23-35-00.46N
D2		118-52-34.22E	23-30-59.51N
D3		119-24-47.80E	23-06-41.95N
D4		119-22-13.05E	23-00-19.61N
D5		120-02-07.23E	23-23-17.15N
D6		119-59-49.83E	23-15-36.01N
D7		119-33-16.84E	23-03-48.32N
D8		119-48-37.42E	22-59-57.73N
D9		119-58-15.84E	23-00-24.31N
D10		120-05-02.68E	22-54-41.02N
D11		119-46-41.02E	22-54-14.89N
D12		119-56-53.61E	22-54-18.92N
D13		120-06-17.82E	22-47-12.69N
D14		120-10-02.80E	22-36-35.94N

## 圖例

- 領海基線
- 禁止水域
- 限制水域
- 海峽中線
- 兩岸直航航道
- 防空識別區
- 距岸5浬
- 環繞限制線
- 訓練射擊區域
- 沈船

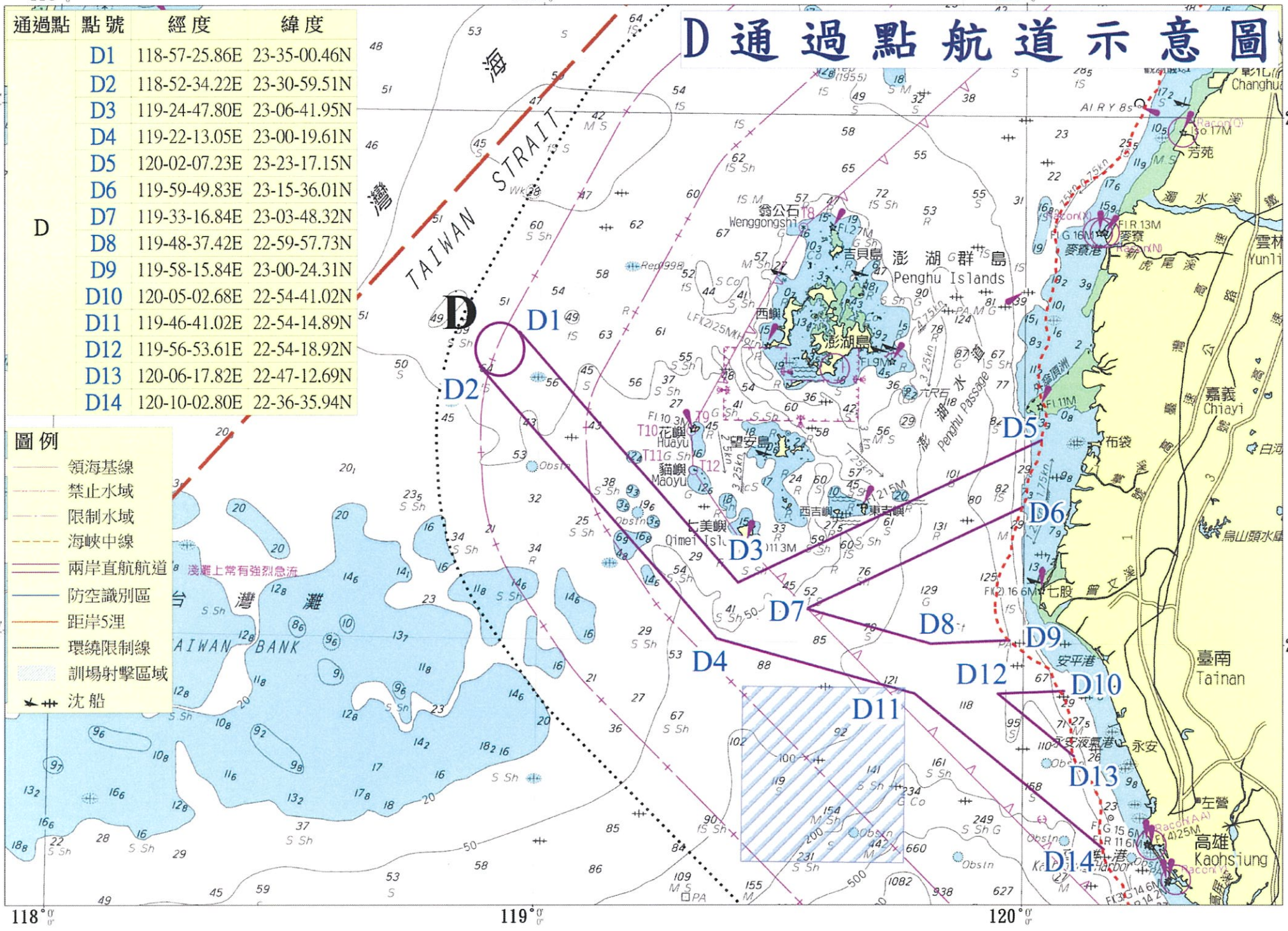

24° 0'

23° 0'

24° 0'

23° 0'

118° 0'

119° 0'

120° 0'

118° 0'

119° 0'

120° 0'

# E 通過點航道示意圖

通過點	點號	經度	緯度
E	E1	119-37-37.34E	22-27-53.83N
	E2	119-39-22.62E	22-22-06.16N
	E3	119-49-43.69E	22-31-03.48N
	E4	120-12-58.83E	22-30-49.91N
	E5	120-10-05.60E	22-36-20.15N
	E6	119-59-15.50E	22-33-32.04N
	E7	119-56-28.62E	22-41-36.36N
	E8	119-50-53.30E	23-18-19.00N
	E9	119-57-18.63E	23-14-29.11N
	E10	120-02-07.23E	23-23-17.15N
	E11	119-59-49.83E	23-15-36.01N
	E12	120-04-25.16E	22-55-43.54N
	E13	120-06-35.14E	22-46-33.85N

**圖例**

- 領海基線
- 禁止水域
- 限制水域
- 海峽中線
- 兩岸直航航道
- 防空識別區
- 距岸5浬
- 環繞限制線
- 訓練場射擊區域
- 沈船

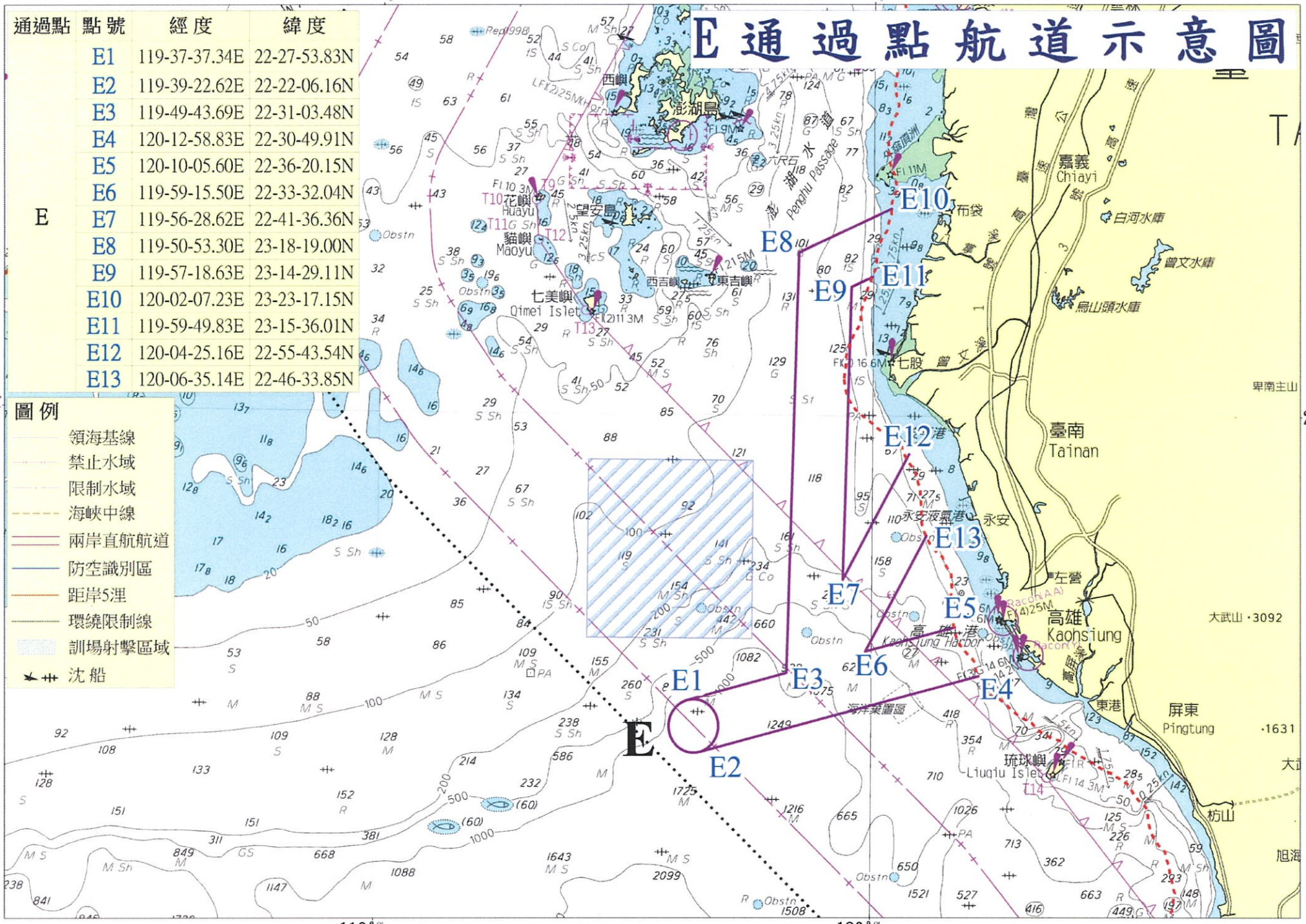

119°0'

120°0'

23°0'

23°0'

# F 通過點航道示意圖

通過點	點號	經度	緯度
F	F1	122-10-50.59E	23-58-04.32N
	F2	122-06-29.00E	23-53-32.76N
	F3	121-44-15.23E	24-00-48.82N
	F4	121-41-55.98E	23-54-54.56N
	F5	122-09-28.97E	23-59-24.35N
	F6	122-05-07.38E	23-54-52.74N
	F7	121-57-53.39E	24-31-47.41N
	F8	121-53-51.60E	24-24-09.68N
	F9	121-51-07.47E	24-17-20.43N
	F10	121-47-58.74E	24-11-37.38N

- 圖例**
- 領海基線
  - 禁止水域
  - 限制水域
  - 海峽中線
  - 兩岸直航航道
  - 防空識別區
  - 距岸5浬
  - 環繞限制線
  - 訓場射擊區域
  - 沈船

雪山·3886  
Xue-shan

合歡山  
He-huan Mt  
·3417

三角錐山·2607  
San-jiao-zhui Mt

三星山·2352  
San-xing Mt

花蓮  
Hua-lien  
F.I.R. 11M

24°0'

24°0'

臺灣

121°0'

122°0'

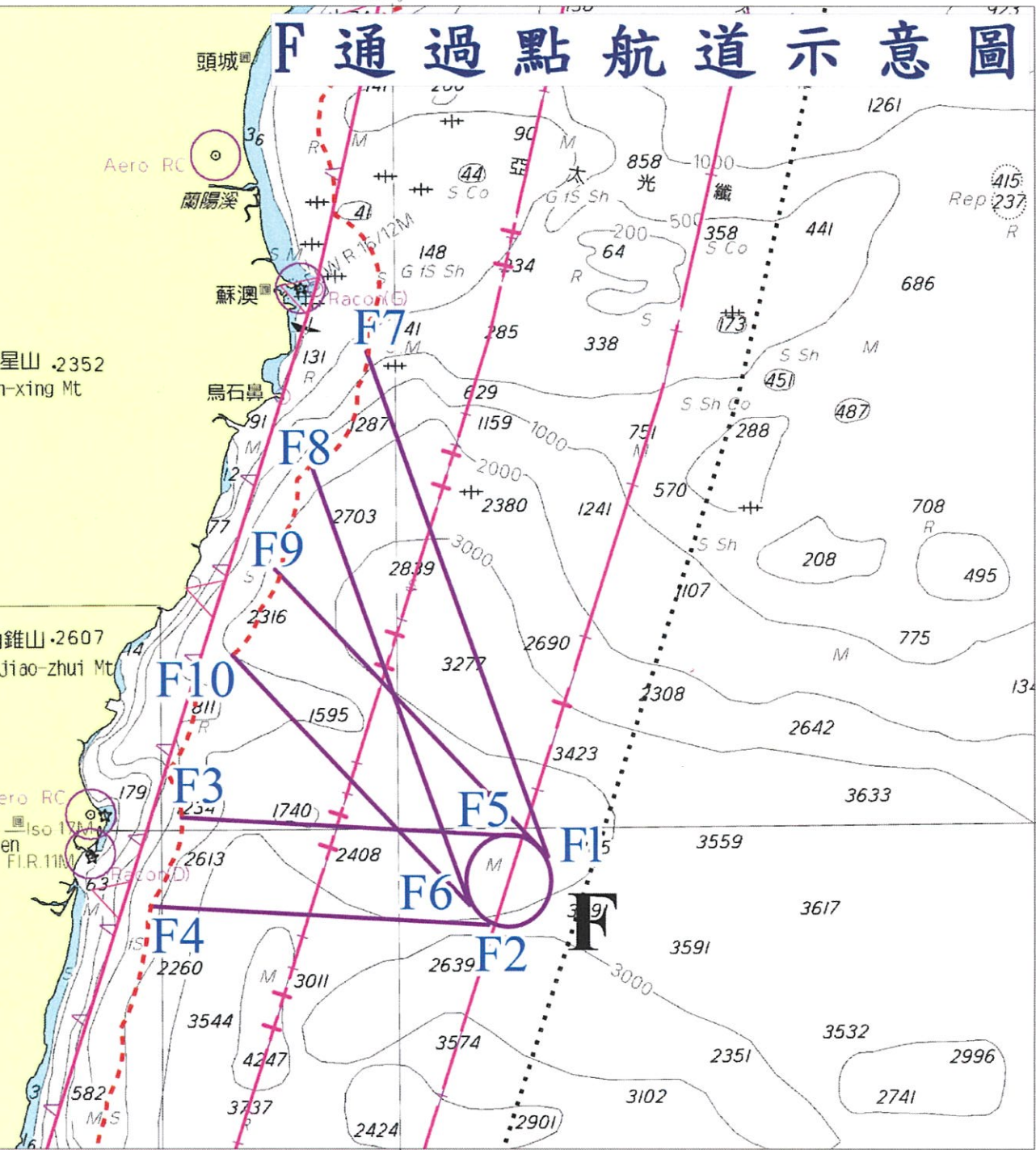

122°0'

# G 通過點航道示意圖

通過點	點號	經度	緯度
G	G1	122-21-11.58E	24-38-27.34N
	G2	122-23-24.12E	24-33-14.58N
	G3	121-57-53.53E	24-38-37.87N
	G4	121-57-55.06E	24-32-36.72N
	G5	122-19-14.19E	24-37-55.17N
	G6	122-21-57.88E	24-32-25.81N
	G7	121-56-50.74E	24-27-00.99N
	G8	121-51-08.20E	24-17-23.74N
	G9	121-45-17.56E	24-08-52.08N
	G10	121-44-10.92E	23-59-39.30N

- 圖例
- 領海基線
  - 禁止水域
  - 限制水域
  - 海峽中線
  - 兩岸直航航道
  - 防空識別區
  - 距岸5浬
  - 環繞限制線
  - 訓場射擊區域
  - 沈船

三星山 .2352  
San-xing Mt

三角錐山 .2607  
San-jiao-zhui Mt

百獸山  
He-huan Mt  
.3417

花蓮  
Hua-lien  
F.I.R. 11M

24°0'

122°0'

24°0'

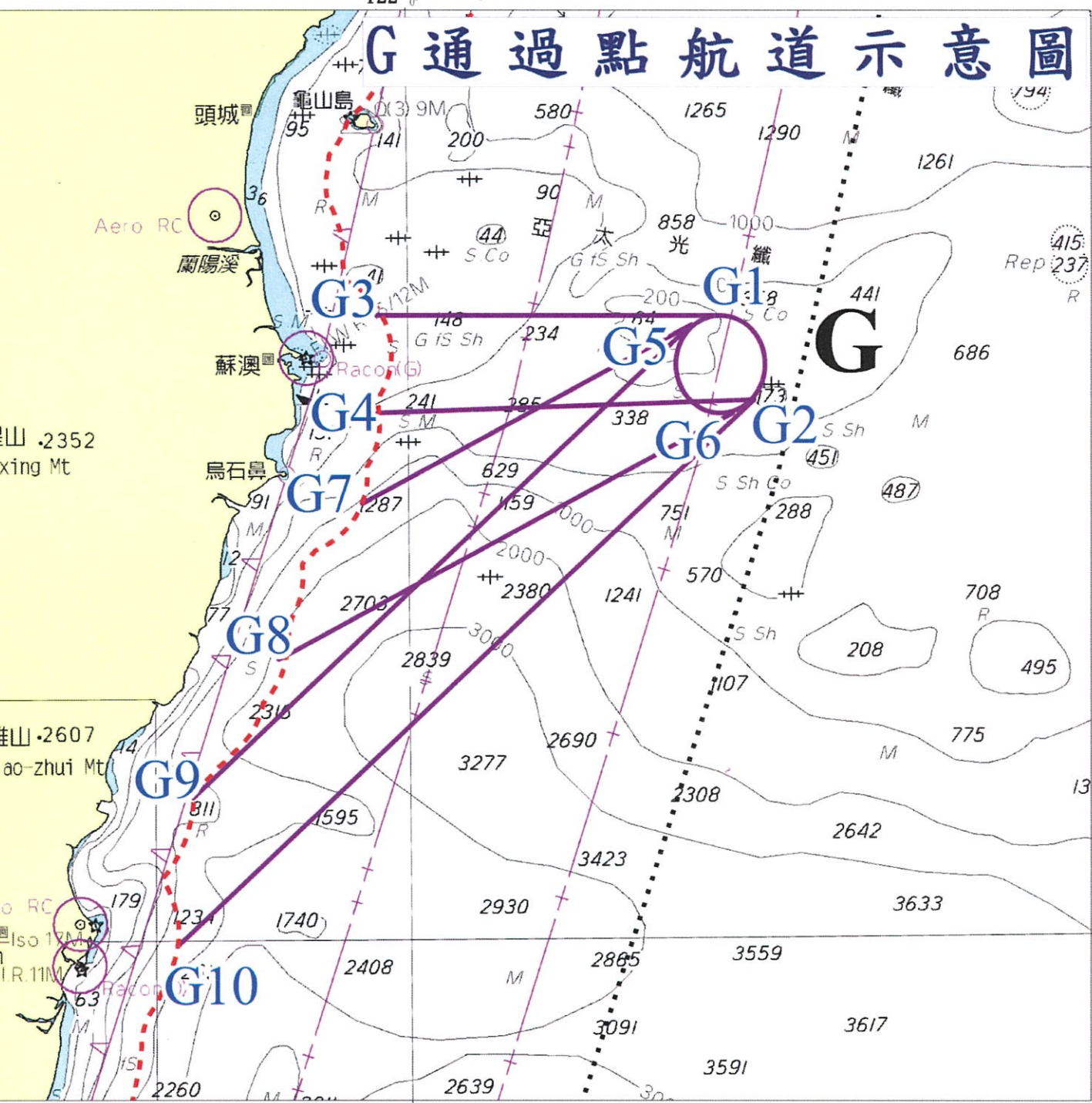



120° 0' 121° 0' 122° 0'

# H 通過點航道示意圖

通過點	點號	經度	緯度
H	H1	121-02-16.52E	25-32-19.65N
	H2	120-59-12.02E	25-26-19.36N
	H3	121-39-37.14E	25-32-04.21N
	H4	121-35-00.36E	25-26-05.49N
	H5	121-46-06.93E	25-16-17.52N
	H6	121-36-26.03E	25-22-37.99N
	H7	121-19-27.09E	25-13-58.09N
	H8	121-12-46.86E	25-11-48.95N

- 圖例**
- 領海基線
  - 禁止水域
  - 限制水域
  - 海峽中線
  - 兩岸直航航道
  - 防空識別區
  - 距岸5浬
  - 環繞限制線
  - 訓練場射擊區域
  - 沈船

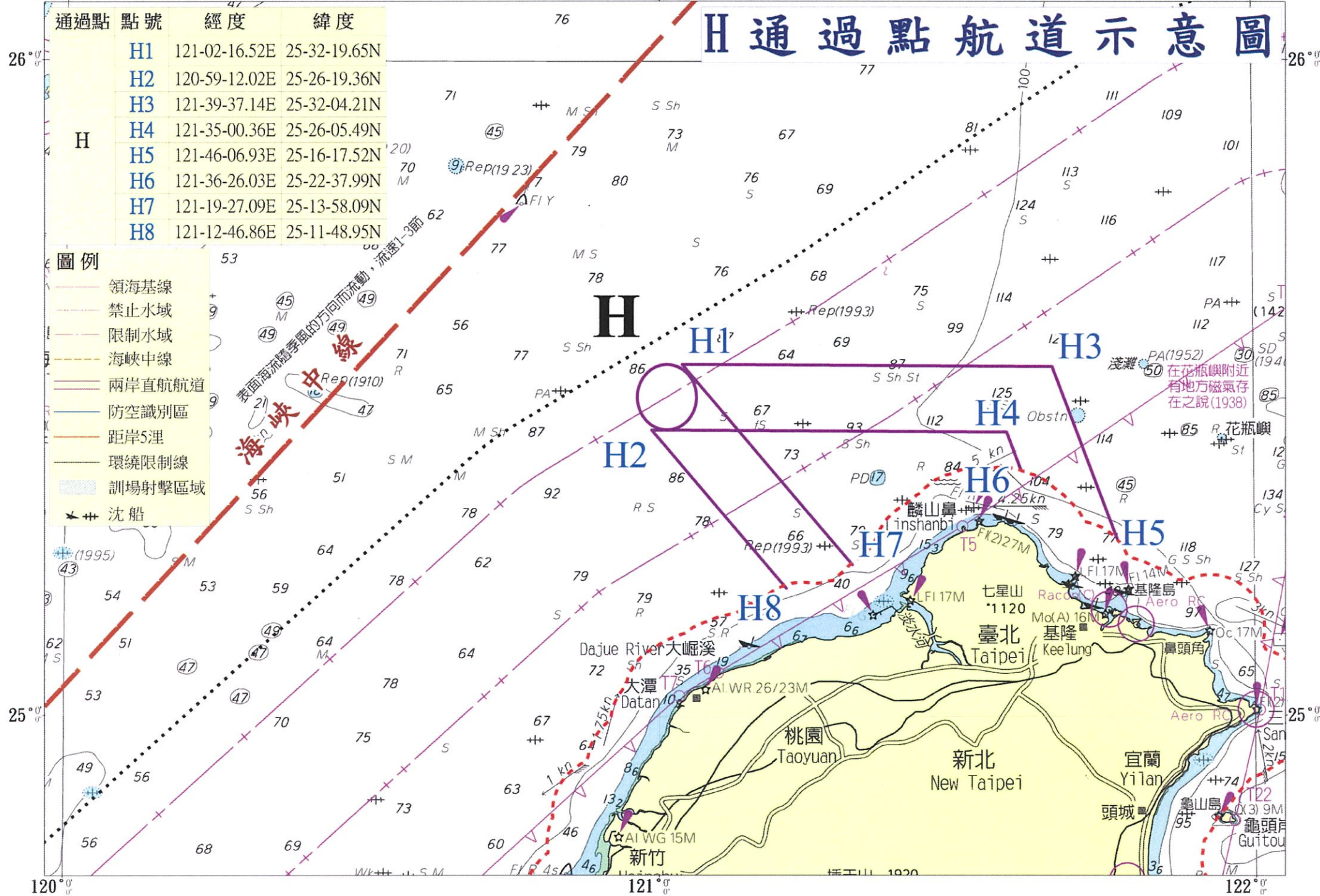

在花瓶嶼附近有地方磁氣存在之說(1938)

120° 0' 121° 0' 122° 0'

119°0'

120°0'

25°0'

通過點	點號	經度	緯度
I	I1	119-33-29.64E	24-23-14.51N
	I2	119-32-49.67E	24-17-15.00N
	I3	120-23-40.81E	24-20-21.22N
	I4	120-22-27.15E	24-14-23.57N

# I 通過點航道示意圖

## 圖例

- 領海基線
- 禁止水域
- 限制水域
- 海峽中線
- 兩岸直航航道
- 防空識別區
- 距岸5浬
- 環繞限制線
- 訓場射擊區域
- 沈船

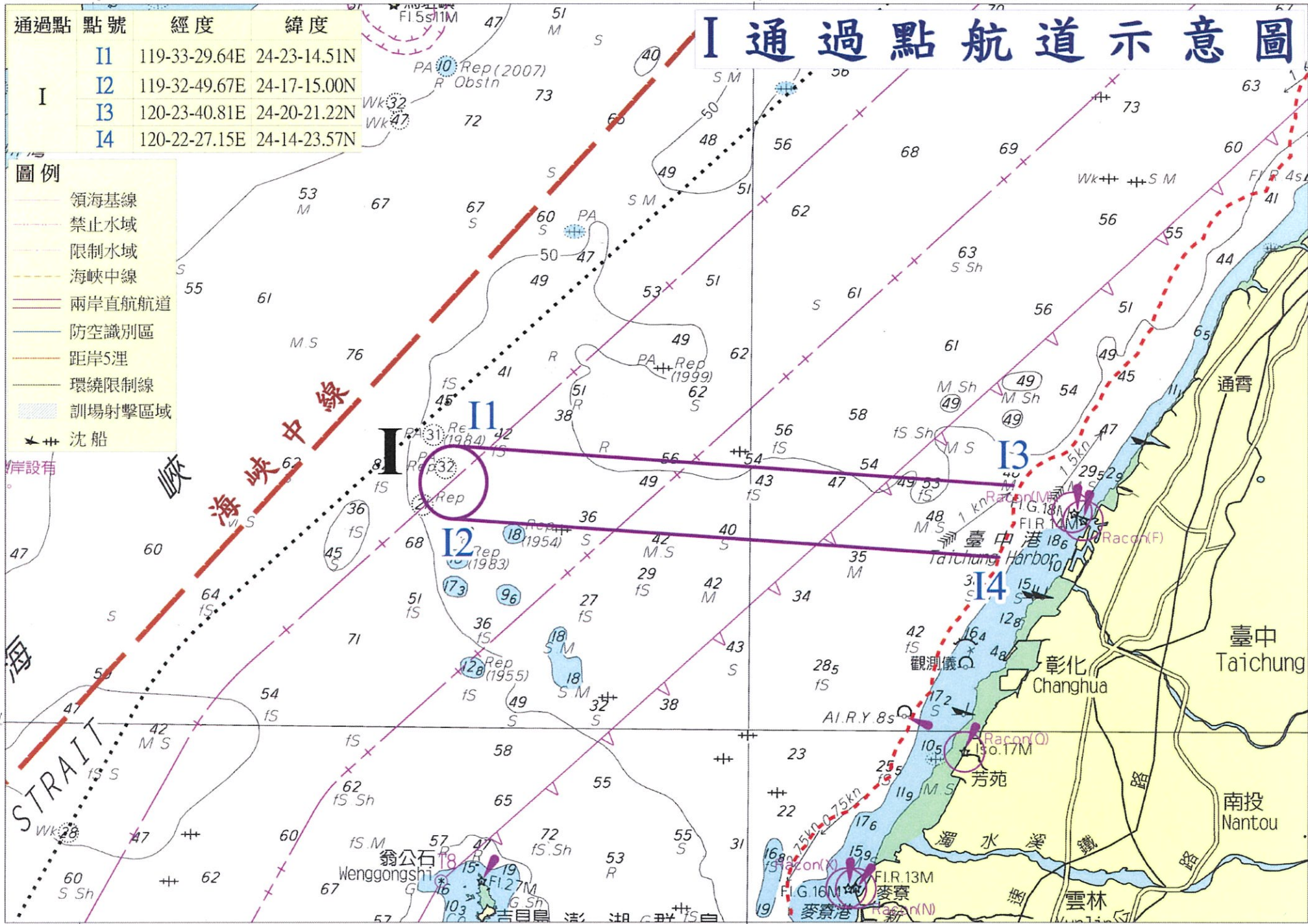

119°0'

120°0'

24°0'